Městský úřad
OTROKOVICE

odbor dopravně-správní
oddělení silničního hospodářství

otrkvp24v008e7

VAŠE ZNAČKA:	
ČÍSLO JEDNACÍ:	OTRK/DOP/12008/2024/TON
SPISOVÁ ZNAČKA:	OTRK/DOP/2924/2024/TON
OPRÁVNĚNÁ ÚŘEDNÍ OSOBA:	Ing. Josef Tomanovič
TELEFON:	577 680 282
E-MAIL:	tomanovic@muotrokovice.cz
DATUM:	30.04.2024

VEŘEJNÁ VYHLÁŠKA

Opatření obecné povahy

Stanovení přechodné úpravy provozu na pozemních komunikacích

Městský úřad Otrokovice, odbor dopravně-správní, oddělení silničního hospodářství (dále jen DOP MěÚ Otrokovice), jako příslušný správní orgán dle ust. § 10 a § 11 zákona č. 500/2004 Sb., správní řád, ve znění pozdějších předpisů (dále jen zák. č. 500/2004 Sb.) a dle ust. § 124 odst. 1 a 6 zákona č. 361/2000 Sb., o provozu na pozemních komunikacích a o změnách některých zákonů (zákon o silničním provozu), ve znění pozdějších předpisů (dále jen zák. č. 361/2000 Sb.) posoudil žádost spolku MORAVIAMAN TEAM z. s., IČ: 26619261, se sídlem Štěrkoviště 1295, 765 02 Otrokovice (dále jen žadatel) zastoupeného na základě plné moci právnickou osobou ROAD-MARK s.r.o., IČ: 19093969, se sídlem Korunní 2569/108, Vinohrady, 101 00 Praha 10 (dále jen zástupce), a po projednání s dotčeným orgánem Policie ČR, odborem služby dopravní policie (dále jen PČR DP Zlín)

I.

s t a n o v í

v souladu s ust. § 77 odst. 1 písm. c) a odst. 5 zák. č. 361/2000 Sb. přechodnou úpravu provozu na pozemních komunikacích, a to na částech pozemních komunikacích v obci Otrokovice, v rozsahu dopravních značek dle přiložených situací, které jsou nedílnou přílohou tohoto stanovení, v souvislosti s konáním sportovní akce: „MORAVIAMAN TRIATLON“, z důvodu upozornění řidičů na zákaz stání silničních vozidel v den samotné akce.

Přechodná úprava provozu na pozemních komunikacích bude provedena min. 7 dní dopředu před dnem zákazu stání.

II.

s t a n o v í

v souladu s ust. § 77 odst. 1 písm. c) a odst. 5 zák. č. 361/2000 Sb. přechodnou úpravu provozu na pozemních komunikacích formou opatření obecné povahy v souladu s ust. § 171 zák. č. 500/2004 Sb., a to na silnicích, na místních komunikacích a na veřejně přístupných účelových komunikacích ve správním obvodu Městského úřadu Otrokovice jako obecního úřadu obce s rozšířenou působností, v rozsahu dopravních značek a zařízení dle přiložených situací, které jsou nedílnou přílohou tohoto stanovení, v souvislosti s konáním sportovní akce: „MORAVIAMAN TRIATLON“.

Přechodná úprava provozu na pozemních komunikacích bude v termínu: 22.06.2024 (sobota).

Městský úřad Otrokovice
nám. 3. května 1340
765 02 OTROKOVICE

e-mail: epodatelna@muotrokovice.cz
ústředna: 577 680 111
fax: 577 933 369

web: www.otrokovice.cz
IČ: 00284301
ID datové schránky: jfrb7zs

Přechodnou úpravu provozu na pozemních komunikacích je nutno provést za níže uvedených podmínek:

1. Dopravní značení bude užito i umístěno v souladu se zák. č. 361/2000 Sb., vyhl. č. 294/2015 Sb. a technickými podmínkami: TP 66 Zásady pro označování pracovních míst na pozemních komunikacích a TP 65 Zásady pro dopravní značení na pozemních komunikacích.
2. Přechodná úprava provozu na pozemních komunikacích bude provedena na náklady žadatele dopravními značkami dle situací, které jsou nedílnou přílohou tohoto stanovení.
3. V případě, že akce nebude probíhat, bude dopravní značení odstraněno.
4. Po ukončení akce bude neodkladně obnoveno stávající dopravní značení.
5. **Za zajištění bezpečnosti silničního provozu a za stav dopravního značení po celou dobu akce, bude zodpovědný žadatel.**
6. **Za zajištění bezpečnosti silničního provozu a za stav dopravního značení bude zodpovědný žadatel (pořadatel akce), tel. +420 605 979 579.**
7. Dále žadatel zajistí doplnění dopravního značení dle pokynů DOP MěÚ Otrokovice, příp. PČR DP Zlín, pokud si bezpečnost a plynulost silničního provozu vyžádá úpravu nebo doplnění dopravního značení oproti odsouhlaseným situacím.
8. **Žadatel zajistí dostatečný počet pořadatelů.**
9. **Žadatel je povinen informovat dotčené osoby (zejména obce) a ostatní veřejnost o průběhu akce v dostatečném předstihu.**
10. Přechodné dopravní značení bude užito pouze na nezbytně nutnou dobu dle časového harmonogramu závodu a po celou dobu bude udržováno v řádném stavu a bude pořadatelem akce průběžně kontrolováno.
11. Před uvedením výše uvedených komunikací do běžného provozu budou tyto komunikace, včetně stávajícího dopravní značení uvedeny do původního stavu.
12. **Vzhledem k tomu, že vjezd do uzavřeného úseku komunikací bude umožněn s povolením pořadatele, přebírá tento plnou zodpovědnost za zajištění dostatečného počtu řádně označených, způsobilých a poučených osob pořadatelské služby. Pořadatel bude dále zodpovídat za zajištění poučení řidičů, jimž umožní vjezd na trať závodu, za stanovení podmínek k umožnění vjezdu a za řešení případných škod v této souvislosti na uzavřené trati vzniklých.**
13. V místech napojení komunikací nižších tříd na komunikace v režimu uzavírek (místní komunikace, účelové komunikace, sjezdy z polních cest, apod.) neosazených přechodným dopravním značením bude na trať závodu zamezen vjezd vozidel.

O d ů v o d n ě n í

DOP MěÚ Otrokovice obdržel dne 29.02.2024 pod č.j. OTRK/DOP/12008/2024/TON žádost žadatele zastoupeného na základě plné moci zástupcem o stanovení přechodné úpravy provozu na pozemních komunikacích, a to na silnicích, na místních komunikacích a na veřejně přístupných účelových komunikacích ve správním obvodu Městského úřadu Otrokovice jako obecního úřadu obce s rozšířenou působností, v souvislosti s konáním sportovní akce: „MORAVIAMAN TRIATLON“, v termínu: 22.06.2024 (sobota).

K žádosti bylo doloženo písemné stanovisko dotčeného orgánu PČR DP Zlín ze dne 26.04.2024 pod č.j. KRPZ-26346-3/ČJ-2024-1500DP, vyjádření majetkového správce silnic II. a III. tříd Ředitelství silnic Zlínského kraje p.o. ze dne 03.04.2024 pod č.j. ŘSZK/05575/2024/213 i města Otrokovice ze dne 22.03.2024 pod č.j. OTRK/ORM/12009/2024/HAS, plná moc a situace dopravního značení.

Pro upozornění řidičů se v předstihu označí části místních komunikací, na kterých je dočasně zakázáno stáni silničních vozidel, příslušnou dopravní značkou vždy min. 7 dní dopředu před dnem dočasného zákazu stání.

Závod se bude konat v uzavřených úsecích silnic č. II/367, I/55, III/36745 a III/36746. V intervalu 7 – 16 h bude probíhat cyklistický závod. V intervalu 12 – 16 h bude spolu s cyklistickým závodem probíhat také běžecký závod. V intervalu 16 – 21 h se bude konat pouze běžecký závod. Do uzavřeného úseku bude vjezd možný výhradně se souhlasem pořadatele, tzn., že v místě každé uzavírky komunikace bude člen pořadatelského týmu, který bude vozidla do uzavřeného úseku postupně pouštět v závislosti na konkrétní situaci (projíždějící cyklisté, běžci). Vozidla jedoucí mezi Otrokovicemi a Hulínem budou odkloněny na objízdnou trasu vedenou po dálnici č. D 55 mezi EXITy 17 – 30. Autobusová doprava nebude omezena a autobusy budou do řešeného úseku puštěny stejným způsobem uvedeným výše, tj. na pokyn pořadatele.

Městský úřad Otrokovice
nám. 3. května 1340
765 02 OTROKOVICE

e-mail: epodatelna@muotrokovice.cz
ústředna: 577 680 111
fax: 577 933 369

web: www.otrokovice.cz
IČ: 00284301
ID datové schránky: jfrb7zs

Na podkladě těchto vyjádření DOP MěÚ Otrokovice stanoví výše uvedené přechodné dopravní značení za účelem zajištění bezpečnosti a plynulosti provozu v době konání akce.

Vzhledem k tomu, že správním orgánem byly shromážděny dostatečné podklady pro vydání stanovení, přistoupil správní orgán k vydání stanovení ve znění, jak je uvedeno výše, neboť má za to, že tímto je stanovení přechodné úpravy provozu na pozemních komunikacích plně odůvodněno.

P o u č e n í

Proti opatření obecné povahy nelze dle ust. § 173 odst. 2 zák. č. 500/2004 Sb. podat opravný prostředek. Dle ust. § 77 odst. 5 zák. č. 361/2000 Sb. nabývá toto opatření obecné povahy účinnosti pátým dnem po dni vyvěšení veřejné vyhlášky.

OTISK
RAZÍTKA

Ing. Josef Tomanovič
referent

Příloha: situace

Toto opatření obecné povahy musí být vyvěšeno na úřední desce příslušného úřadu. Současně musí být ve stejnou vývěsní dobu zveřejněno na elektronické úřední desce.

Vyvěšeno dne: .....……..... Sejmuto dne: ..……..

razítko a podpis oprávněné osoby razítko a podpis oprávněné osoby

Obdrží:
MORAVIAMAN TEAM z. s., Štěrkoviště 1295, 765 02 Otrokovice
ROAD-MARK s.r.o., Korunní 2569/108, Vinohrady, 101 00 Praha 10
Ředitelství silnic Zlínského kraje p.o., K Majáku 5001, 760 01 Zlín
PČR DP Zlín, J. A. Bati 5637, 760 01 Zlín
Městská policie Otrokovice, nám. 3. května 1341, 765 02 Otrokovice
PČR, obvodní oddělení Otrokovice, nám. 3. května 1342, 765 02 Otrokovice
Dopravní společnost Zlín-Otrokovice, s.r.o., Podvesná XVII 3833, 760 01 Zlín
Město Otrokovice, nám. 3. května 1340, 765 02 Otrokovice
DOP MěÚ Otrokovice – spis

Toto opatření obecné povahy bude zveřejněno na úředních deskách níže uvedených měst a obcí po dobu 15 ti dnů a dále také způsobem umožňující dálkový přístup:
Město Otrokovice, nám. 3. května 1340, 765 02 Otrokovice
Obec Tlumačov, Nádražní 440, 763 62 Tlumačov
Obec Bělov, Bělov 77, 768 21 Kvasice

Digitálně podepsal Josef Tomanovič
Datum: 30.04.2024 10:53:51 +02:00

Městský úřad Otrokovice
nám. 3. května 1340
765 02 OTROKOVICE
e-mail: epodatelna@muotrokovice.cz
ústředna: 577 680 111
fax: 577 933 369
web: www.otrokovice.cz
IČ: 00284301
ID datové schránky: jfrb7zs

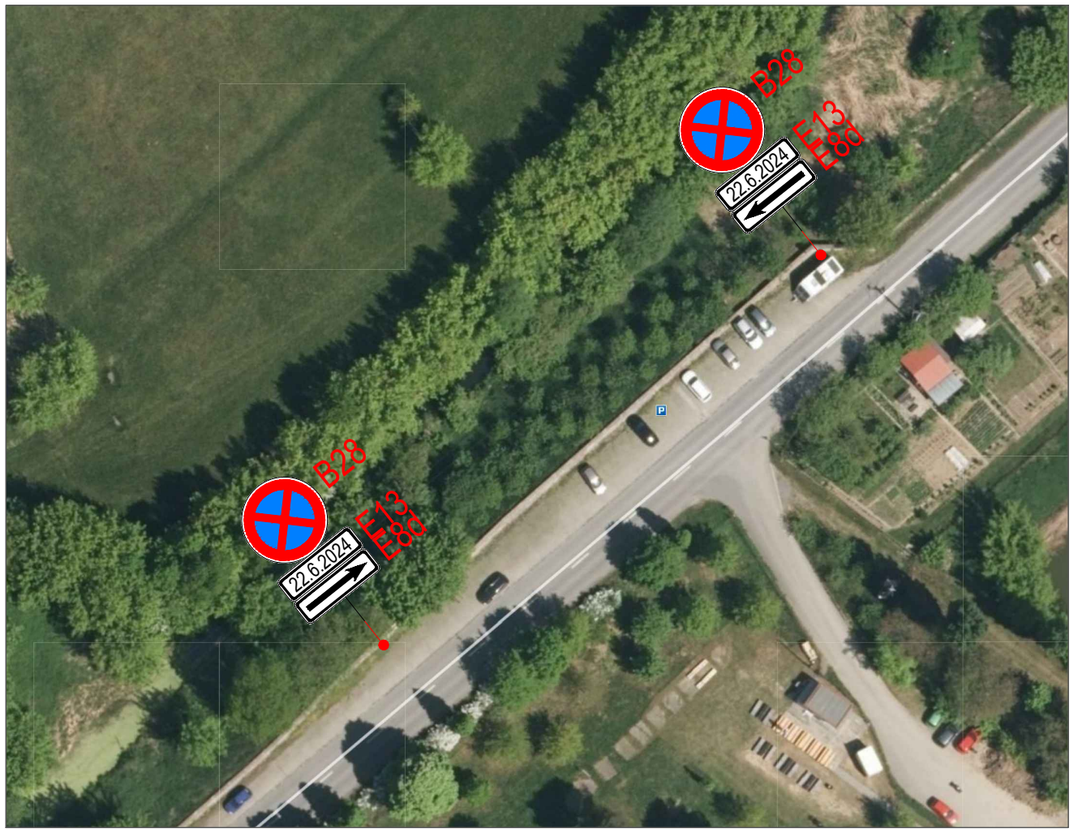

OBJEDNATEL:	MORAVIAMAN TEAM, z.s.	ROAD MARK	
NÁZEV ZAKÁZKY:	MORAVIAMAN 2024	KRESLIL:	Bc. Jan ŠVARC
		DATUM:	02/2024
		FORMÁT:	2xA4
NÁZEV OBJEKTU:	PŘECHODNÁ ÚPRAVA PROVOZU	STUPEŇ:	TP
		Č.ZAKÁZKY:	24ZAK006
NÁZEV VÝKRESU:	III/36745 - VYKLIZENÍ PARK.MÍST	Č.VÝKRESU:	02

7
km 252,140
km 252,160
km 252,180
km 252,200
km 252,220
km 252,240
km 252,260
km 252,280
km 252,300
P2
P2
P2

15

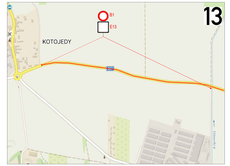
13
KOTOJEDY

14

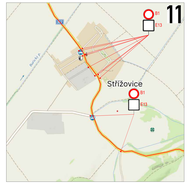
11
Střížovice

12
TŘÁNÍK

9

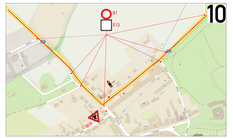
10

7

8
B1
B2
B3
B4
B5
B6
B7
B8
B9
B10
B11
B12
B13
B14
B15
B16
B17
B18
B19
B20
B21
B22
B23
B24
B25
B26
B27
B28
B29
B30
B31
B32
B33
B34
B35
B36
B37
B38
B39
B40